

HEGYESHALOM TELEPÜLÉSRENDEZÉSI TERV

MÓDOSÍTÁS

SZABÁLYOZÁSI TERV

EGYKORI HATÁRÁLLOMÁS

M 1 : 4 000

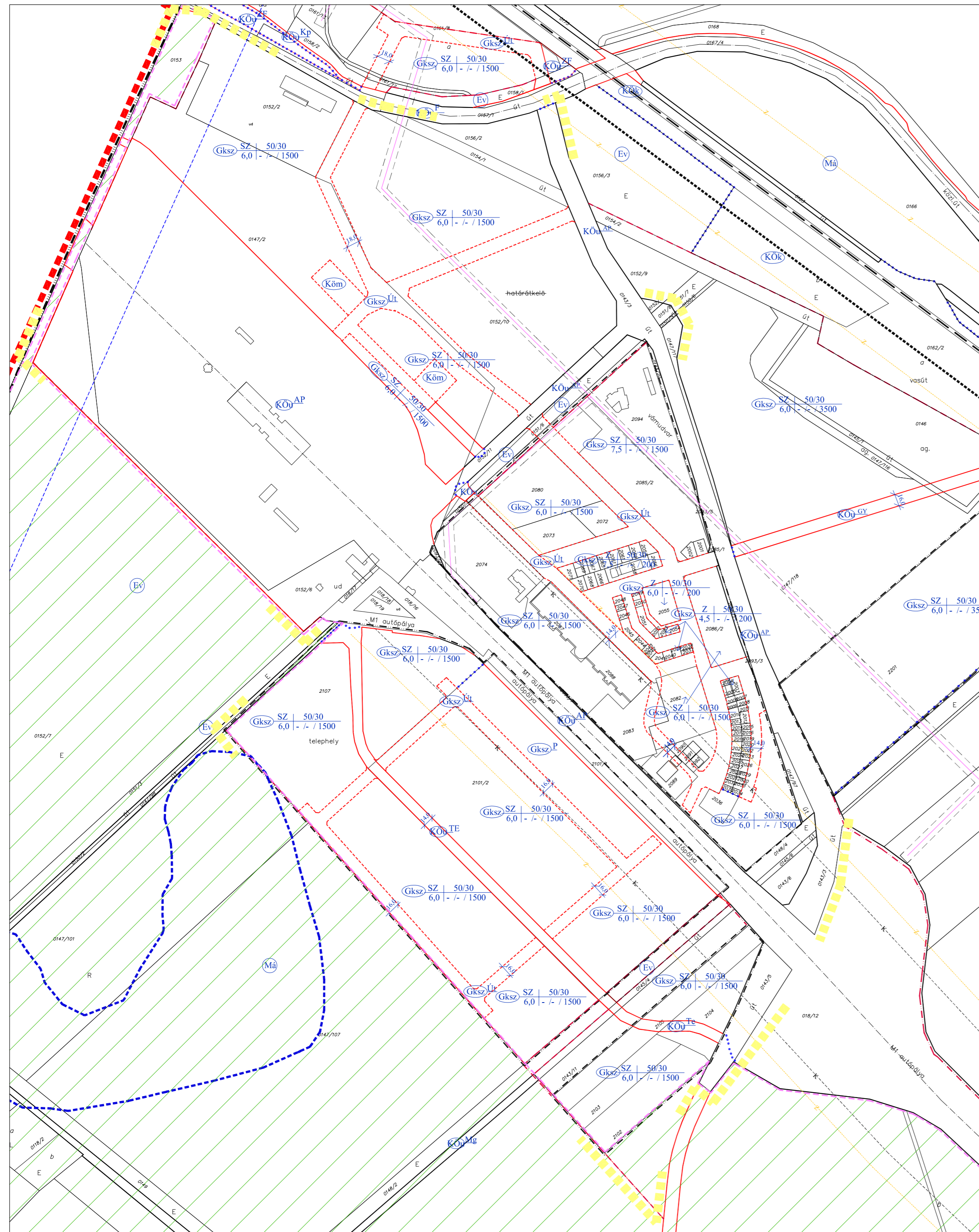

JELMAGYARÁZAT

határvonalak

- módosítottal érintett terület határa
- országhatár
- közigazgatási határ
- belterület határa (tervezett)
- belterület határa (meglévő)
- beépített és beépítésre szánt, illetőleg beépítésre nem szánt területek határa
- közút 100,0 m-es védőtávolsága
- közút, vasúti zaj megengedett értékének határa

szabályozási elemek

- szabályozási vonal (tervezett)
- szabályozási vonal (meglévő)
- építési övezet, övezet határa
- magánút területének határa

szabályozási jelek

- beépítésre szánt területek gazdálági terület
 - kereskedelmi, szolgáltató
 - kereskedelmi, szolgáltató
- beépítésre nem szánt terület
 - autópálya
 - országos főút
 - települési mellékút
- erdőterület
 - védelmi

értékvédelem

- régészeti lelőhely
- NATURA 2000 terület határa
- közművek
- 20 kV-os légvezeték és védőtávolsága
- egyéb
- államhatár 100m-es védőterületének határa

Hegyeshalom Nagyközség Önkormányzat Képviselő-testülete
4/2016. (III.11.) önkormányzati rendeletének melléklete

REGIOPLAN		Környezet- és Településtervező KFT. 9022. Győr, Útkapu u. 13. Tel./Fax: 96-311-304, 529-751 e-mail: regioplan@regioplan.hu
Megrendelő neve: Hegyeshalom Nagyközségi Önkormányzat		
Munka neve: Hegyeshalom Nagyközség településrendezési terv módosítás	Munkaszám: Rp.I.116-22	
Munkarész neve: Szabályozási terv	Méretarány: 1:4 000	
Rajz címe: Szabályozási és övezeti terv 1:6/3M (Egykori határállomás)	Rajzszám: SZ-J1/6/3M	
Felelős településtervező: Pékerné Szabó Piroska TT1-08-0073	Településrendezés tervtervező: Szerefi Gábor	Dátum: 2016.03.
Felelős közlekedéstervező: Réder Tibor Tk-1/08-0133	Felelős közműtervező: Ferenczi Huba TV-1-08-0253 TE-T-08-0253	Felelős földművelési és tájrendezési tervező: Pékerné Szabó Piroska Tk-08-0073
A tervezési alapterkép az állami alapadatok felhasználásával készült.		